# الهيكل التنظيمى

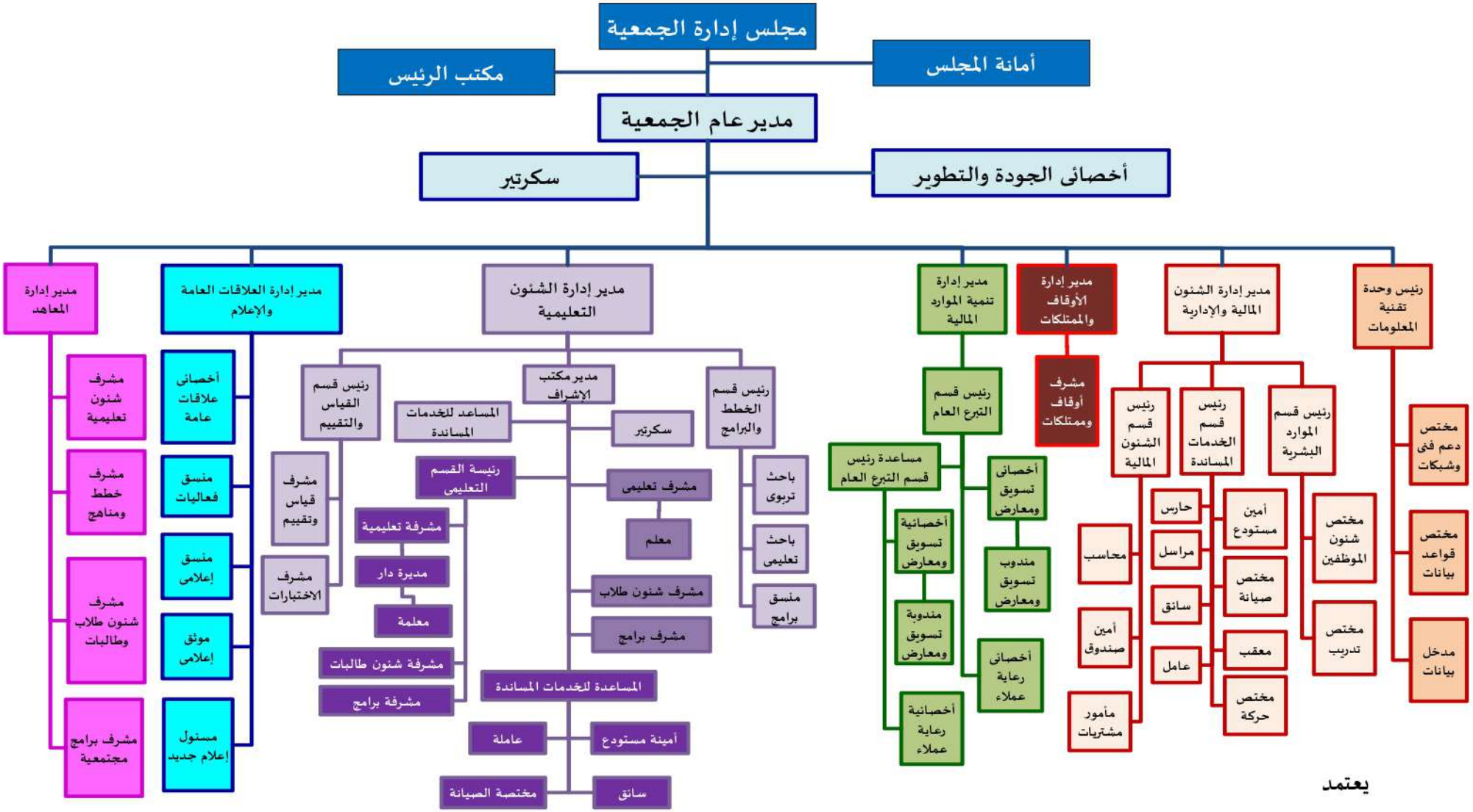


يعتمد

رئيس مجلس الإدارة